Toimitilaa Vilhonvuorenkatu 12, 00500 Helsinki

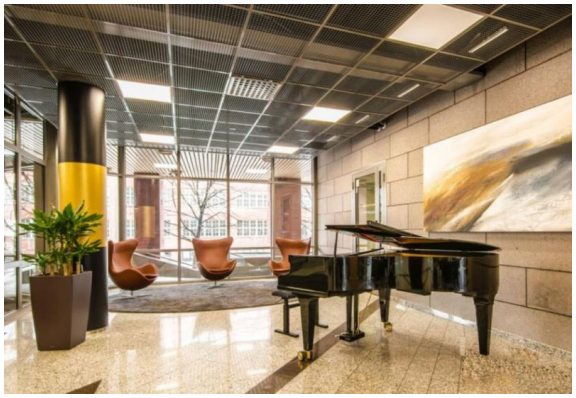

Vuokrataan

Kiinteistö KALASATAMAN KUMMELI on täyssaneerattu merihenkisellä teemalla moderniin Business Park tyyliin kattavilla palveluilla ja tilaratkaisut on toteutettu uusien käyttäjien yksilöllisten toiveiden ja tarpeiden mukaisesti avo-/kombi tai huonekonttoriksi. Tämä 5krs:n valoisa toimisto on heti vuokrattavissa. Katso ESITE (pdf) LIITETIEDOSTOSTA.

Tilatyyppi

Toimistotilaa	320 m²
Yhteensä	320 m²

Tilan tarjoaja

Senaatin Notariaatti Oy LKV

p. +358 9 7745 100
toimitilat@senaatinnotariaatti.fi | etunimi.sukunimi@senaatinnotariaatti.fi
http://www.senaatinnotariaatti.fi

© 2026 Toimitilat.fi

Lisätiedot

Toimitilaa Vilhonvuorenkatu 12, 00500 Helsinki

Kiinteistö

Kiinteistön täyssaneeraus valmistunut vuonna 2015.

Sijainti

Kalasataman merellisellä alueella Sörnäisten rantatien ja Vilhovuorenkadun kulmassa.

Ympäristö

Kalasataman kasvavalla ja kehittyvällä alueella.

Pysäköinti

Oma autohalli.

Palvelut

Aula-vastaanotto, neuvottelutiloja, ravintola

Kulkuyhteydet

Sörnäisten metro 350 m ja raitiovaunu 400 m sekä lukuisat bussit lyhyen kävelymatkan päässä.

Muuta

Tasokasta toimistotilaa Kalasataman Business Park -ympäristöstä. Vuokrataan hienolla maisemalla 593m2 kokoinen toimisto erinomaisilla kulkuyhteyksillä. Katso lisää kohteita kotisivujemme www.senaatinnotariaatti.fi hakukoneesta, sivustolta löytyy myös kohteita joita ei ole yleisessä jakelussa. Tai soita meille suoraan puh. 09 7745 100 ja kerro tarkemmin tilatarpeistanne, me löydämme teille parhaan mahdollisen tarjolla olevan toimitilaratkaisun.

Tarkemmat tiedot

✔ Hissi

Rakennusvuosi

1993

Saneerausvuosi

2015

Kerros

5

Energiatehokkuusluokka

Ei lain edellyttämää energiatodistusta

© 2026 Toimitilat.fi

Toimitilaa Vilhonvuorenkatu 12, 00500 Helsinki

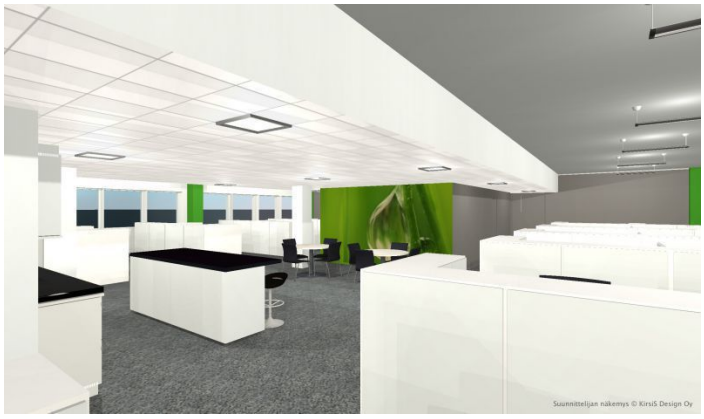

Toimitilaa Vilhonvuorenkatu 12, 00500 Helsinki

© 2026 Toimitilat.fi

Toimitilaa Vilhonvuorenkatu 12, 00500 Helsinki

Yrityksellesi talojemme arjessa eläminen ja palveluistamme nauttiminen on vaivatonta. Asiantunteva, ketterä ja hyväntuulinen tiimimme on aina läsnä ja helposti tavoitettavissa.

Täällä tila, palvelu ja ihminen kohtaavat.

Kummeli
KALASATAMAN
by Lindström Invest

© 2026 Toimitilat.fi

Toimitilaa Vilhonvuorenkatu 12, 00500 Helsinki

© 2026 Toimitilat.fi

Palvelumme on kehitetty niin, että ne tukevat yrityksenne liiketoimintaa ja työntekoa. Kehitystyössä mukana ovat aina asiakkaamme.

Luomme yrityksellenne viihtyisän ja tarkoituksenmukaisen työympäristön.

Kiinteistön täydellinen saneeraus valmistuu kevättalvella 2015. Saneerauksen aikana teillä on loistava mahdollisuus vaikuttaa omiin tilaratkaisuihinne.

Korkeatasoisen ravintolan lisäksi tiimimme palvelee teitä aulassa, kahvilassa ja muissa pisteissämme. Kysy lisää monipuolisista palveluistamme!

Kummeli
KALASATAMAN
by Lindström Invest

© 2026 Toimitilat.fi

Laadukkaat neuvottelu-tilamme on suunniteltu teidän tarpeidenne mukaan.

Toimivuuden lisäksi tilamme koetaan viihtyisiksi. Ylimmän kerroksen auditoriosta on upea näköala yli Helsingin.

Kummeli
KALASATAMAN
by Lindström Invest

© 2026 Toimitilat.fi

Toimitilaa Vilhonvuorenkatu 12, 00500 Helsinki

© 2026 Toimitilat.fi

Toimitilaa Vilhonvuorenkatu 12, 00500 Helsinki

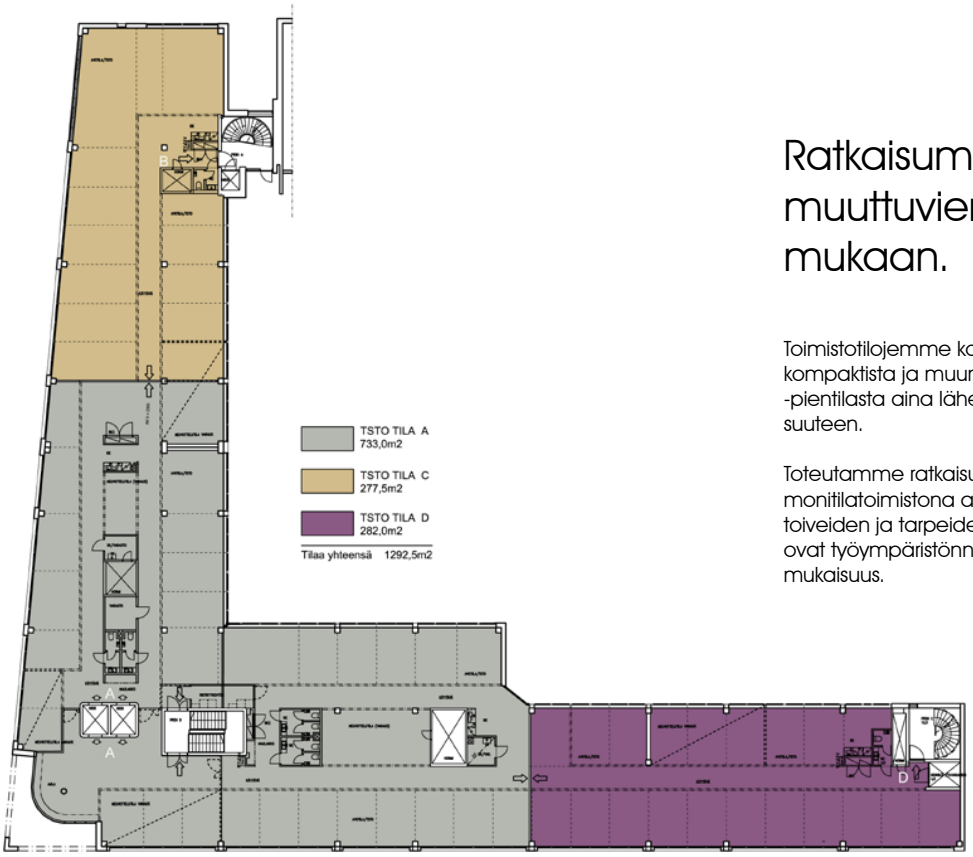

Esimerkkipohjapiirros kerroksista 4-6

Ratkaisumme joustavat muuttuvien tarpeidenne mukaan.

Toimistotilojemme koot vaihtelevat tehokkaan kompaktista ja muuntautuvasta Office Center -pientilasta aina lähes 1300 neliömetrin kokonaisuuteen.

Toteutamme ratkaisut joustavasti avotilana tai monitilatoimistona aina yrityksenne yksilöllisten toiveiden ja tarpeiden mukaisesti. Lähtökohtana ovat työympäristönne viihtyisyys ja tarkoituksenmukaisuus.

Kummeli
KALASATAMAN
by Lindström Invest

© 2026 Toimitilat.fi

Toimitilaa Vilhonvuorenkatu 12, 00500 Helsinki

© 2026 Toimitilat.fi

Toimitilaa Vilhonvuorenkatu 12, 00500 Helsinki

Sijainti metron lähellä takaa hyvät kulkuyhteydet.

Kalasataman Kummeli sijaitsee kasvavalla ja kehittyvällä alueella, hyvien kulkuyhteyksien varrella osoitteessa Sörnäisten rantatie 29.

Etäisyyksiä:

Lentokenttä	18 km
Helsingin keskusta	3 km
Rautatieasema, Pasila	3 km
Metro, Sörnäinen	350 m
Metro, Kalasatama	700 m
Raitiovaunu, Sörnäinen	400 m

Lukuisia bussipysäkkejä lyhyen kävelymatkan päässä.

Kummeli KALASATAMAN by Lindström Invest

© 2026 Toimitilat.fi

Toimitilaa Vilhonvuorenkatu 12, 00500 Helsinki

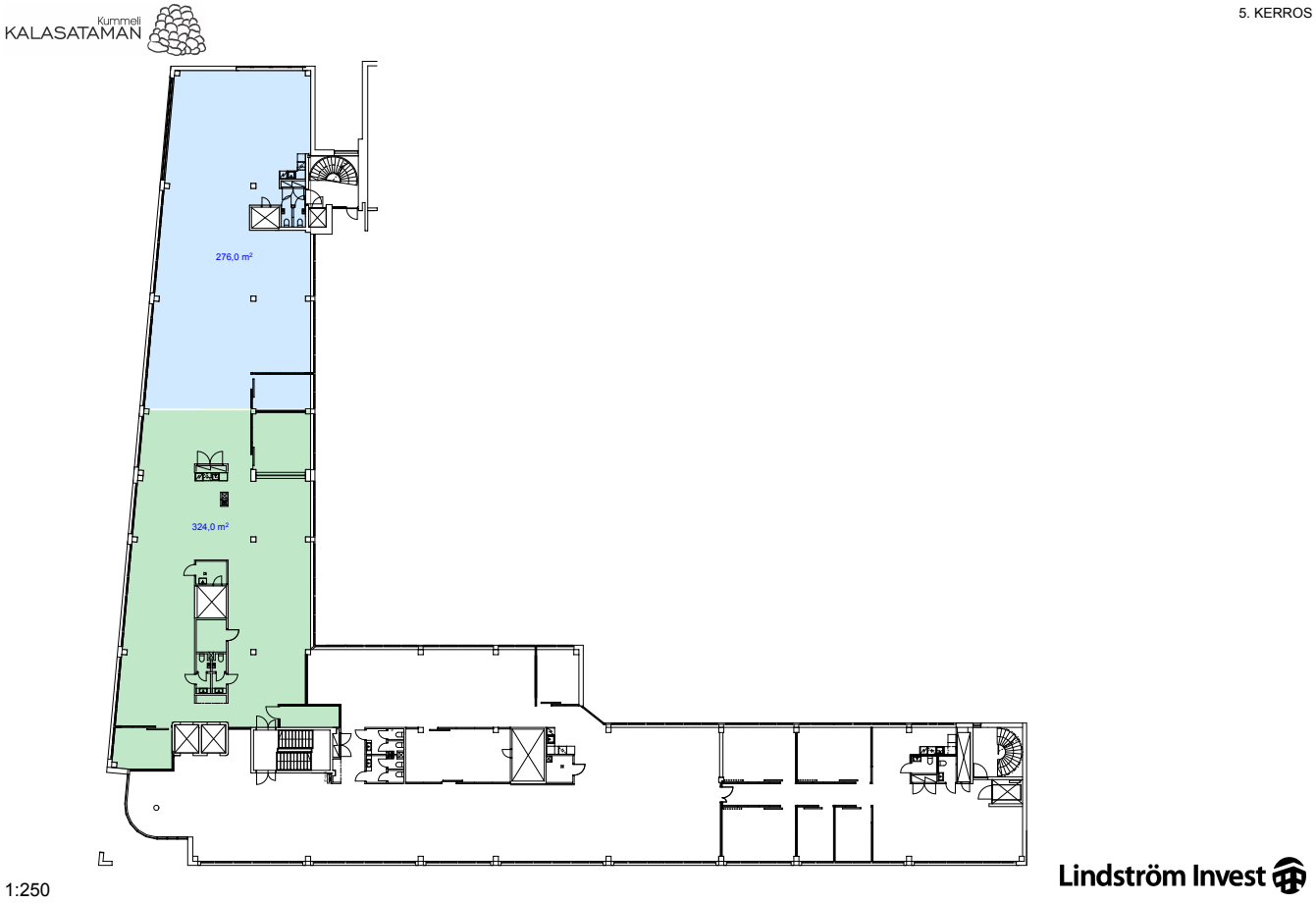

© 2026 Toimitilat.fi