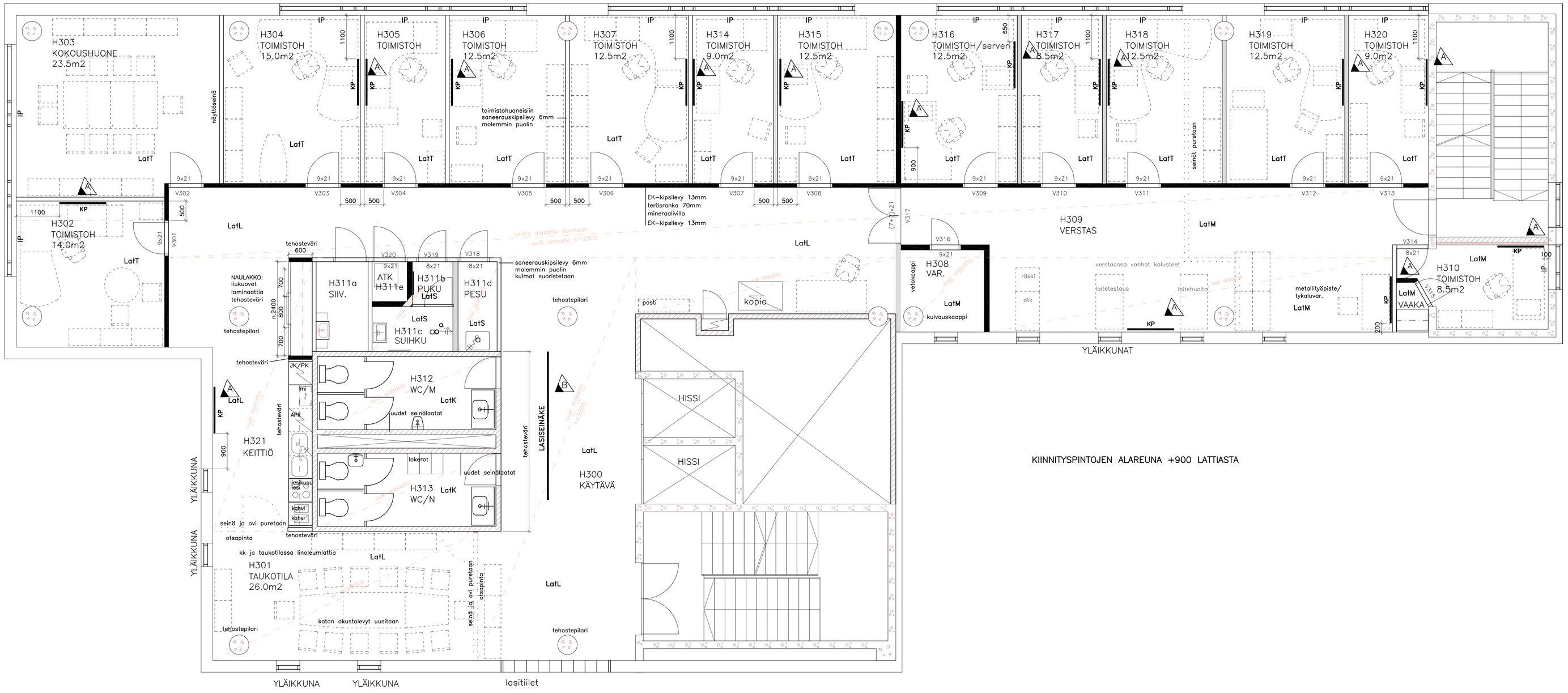

Tunnus	Lukumäärä		Muuttanut	Päiväys
A		Lisätty kiinnityspinnat	ERa	13.10.09

Kaupunginosa/Kylä	Korttelі/Tila	Tontti/rmo	Viranomaisten merkintöjä
17	17022	1	

Rakennuksen numero/Rakennusten numerot/Rakennustunnus/Rakennustunnukset

Rakennustoimenpide: PERUSKORJAUS

Pilrustuslaji: TYÖPIIRUSTUS

Juoks.no

Rakennuskohde:
KIINTEISTÖ OY ASEMAPÄÄLLIKÖNHOVI
PERUSKORJAUS 2009
ASEMAPÄÄLLIKÖNKATU 3
00520 HELSINKI

Piirustuksen sisältö:
POHJAPIIRUSTUS
3. KERROS

Mittakaavat: 1:50

FCG Finnish Consulting Group
Infra ja ympäristö

Suunnittelulaja, työnumero ja piirustuksen numero: ARK 1282-D3277 201

Muutos: A

Päiväys 20.8.2009
Pääsuunn. Eija Rauhamaa
Hyv.

Suunn. Eija Rauhamaa
Yhteyshenkilö Eija Rauhamaa
Tiledosto

FCG Planeko Oy
PL 30
00611 Helsinki
Puh. 0104095000
www.fcg.fi