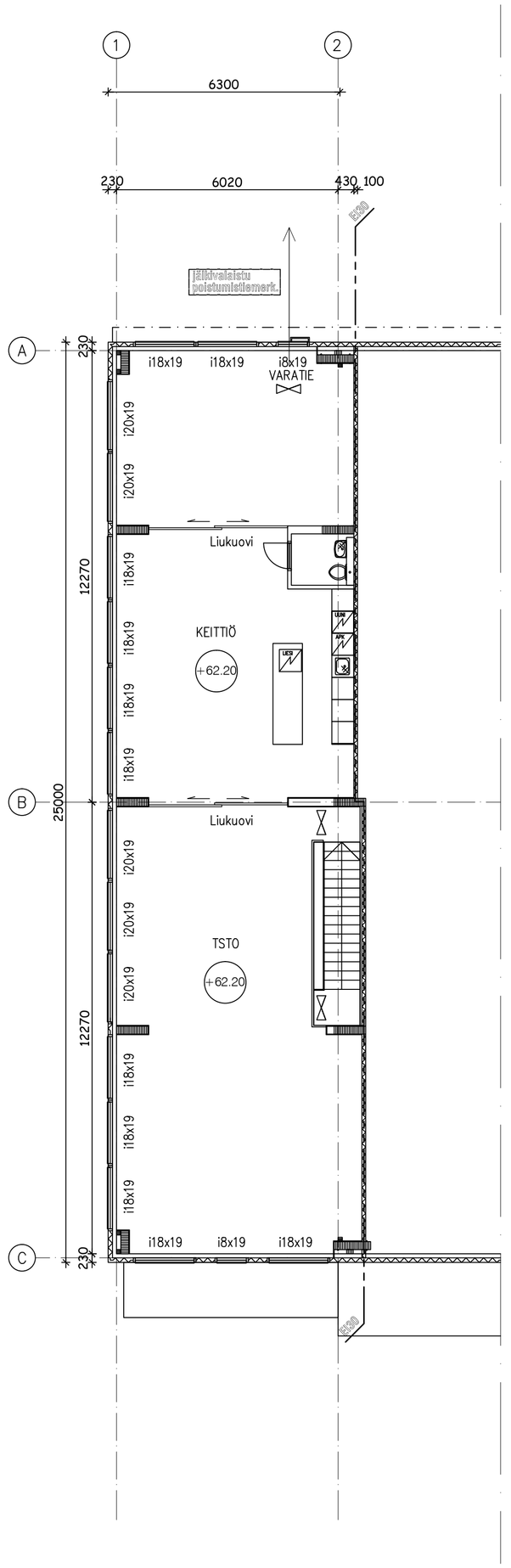

2. KERROS

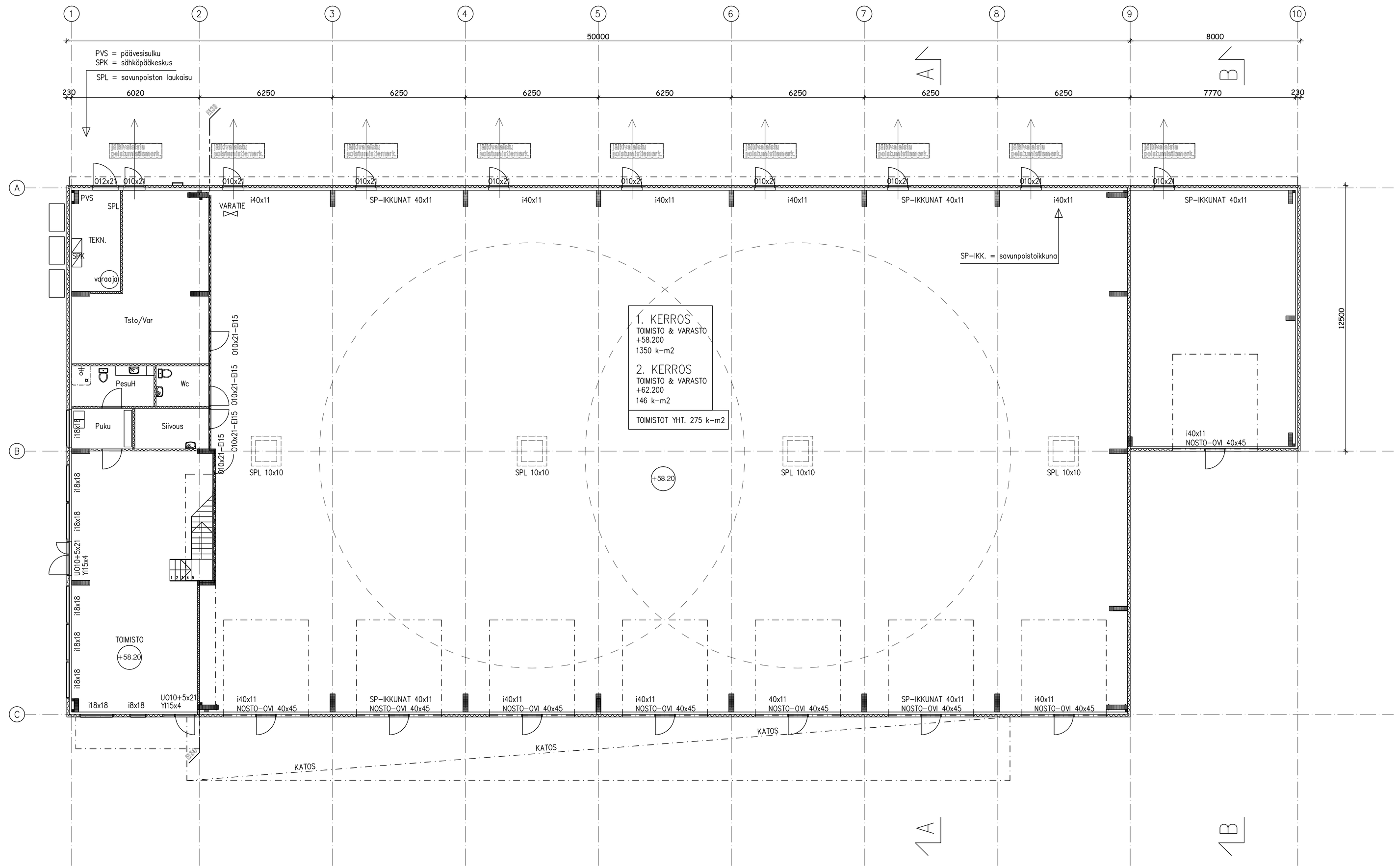

1. KERROS

Poistumistien pituus maks 21 metriä

Lämmitysjärjestelmä: Ilmavesilämpöpumput

Savunpoiston laukaisu (SPL) teknisestä tilasta
Savunpoiston vaikutusalue 10 m säteellä
Savunpoisto ikkunoista ja luukuista kuvan mukaisesti
- Savunpoistoikkunat 5 kpl; 4000x1100
- Savunpoistoluukut katolla 4 kpl; 1000x1000

PVS = päävesisulku
SPK = sähköpääkeskus
SPL = savunpoiston laukaisu

Piirustuksessa
Tasokoordinaattijärjestelmä on ETRS-GK25
Korkeusjärjestelmä N2000

toimisto-osat yhteensä 275 ke-m2 / kaavassa maks. 25 % = 374 m2
varasto-osat yhteensä 1221 ke-m2
rakennuksen kerrosala yhteensä 1496 m2
rakennuksen tilavuus 12.240 m3

Muutos Rev.	Kuv. Date	Suorn. Designd.	Tark. Chkd.	Hyv. Appd.	Erittely Description

Kosk/Kylä: Juvanmalmi	Korttel/Tila: 85129	Tontti/Rn:o 15	Varaamisen arkistointimerkintöjä varten: 049-2020-365-A
Rakennuspaikanpiste: UUDISRAKENNUS			Piirustustaji: PÄÄPIIRUSTUS
Kohde: Kehä Caravan Oy Varasto- ja toimistorakennus			Piirustuksen sisältö: JULKISIVUPIIRUSTUS ETELÄÄN JA POHJOISEEN
Pvm. 06.12.2020	Suorn. / Piirt.		
Tark.	Hyv.		
Mika Tapkinen Ins. YAMK (DI)	GSM: 044 971 0134		

Suunn.ala	Työ nro	Pär. nro	Muutos
ARK		ARK3	

Ratu
Juoks.n:o 3
Mittakaavat 1:100