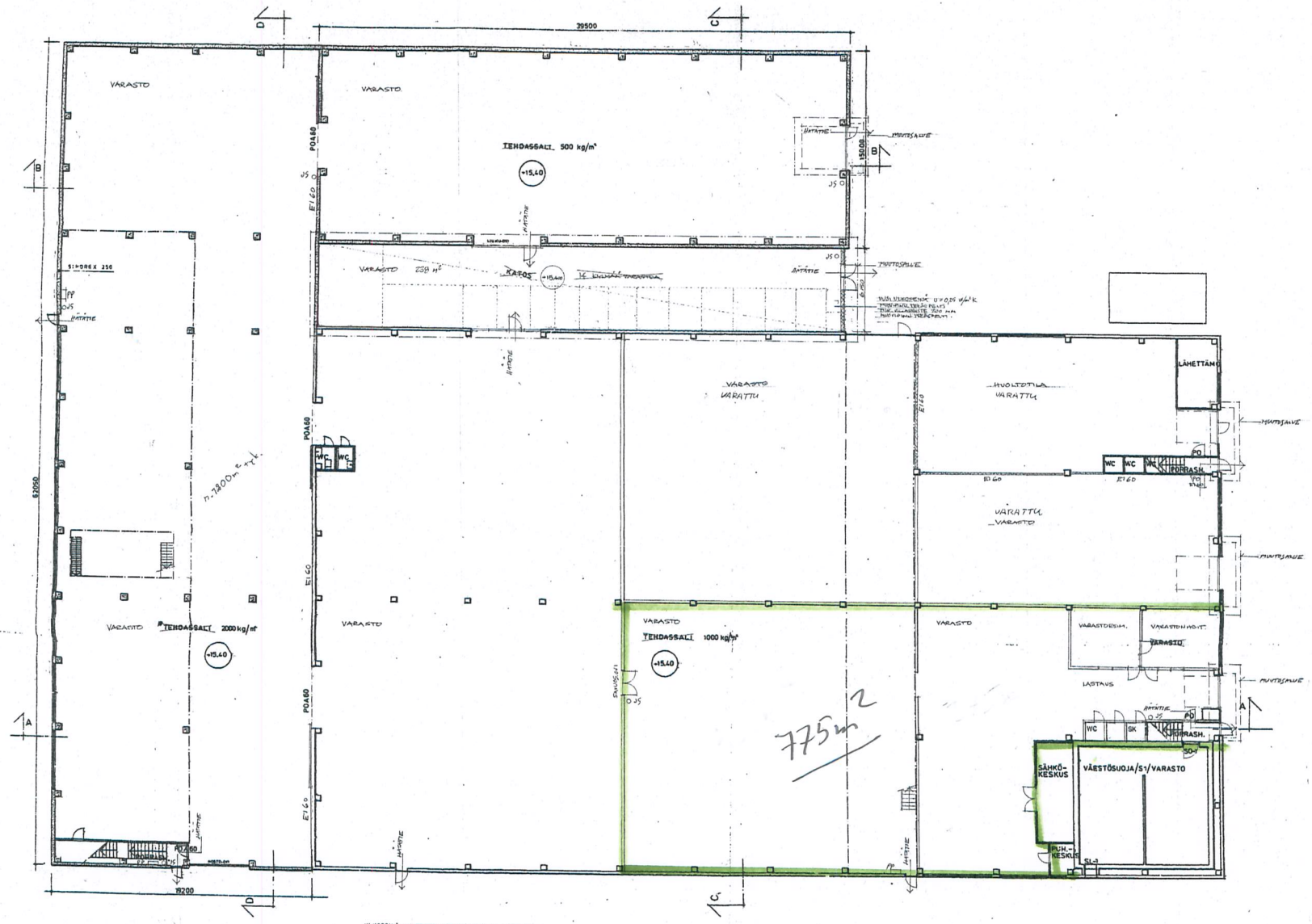

ULKOSEINÄ: SIPOREX 450 kg/m³, 250 mm, w/2 x 0,47
KATTO: SIPOREX 450 kg/m³, 250 mm + min. villa 75 kg/m³, 50 mm, w/2 = n. 70

PÄIVÄNEN 16.06.2009

MITTAKAVA 1:50	PAPERIKOKO A1	PÄIVÄYS 16.06.2009	PIIRUSTUS NRO 14
RAK. PIIRUSTUS			NRO. LAJ.
LAANEJUUS			PÄÄPIIRUSTUS
RAK. KOHDE NRO			NRO. SARJA NRO
KUUTTOSTO OY			1.KERROS
OSOITE			NRO.
OPINTIE 2			PÄÄKERROS 1/50
00300 HELSINKI			
16.07.2009			
ARKKITEHTUUTITOIMISTO MATTI TAKAMÄKI OY			NRO. TILI REV.
			ARK 21