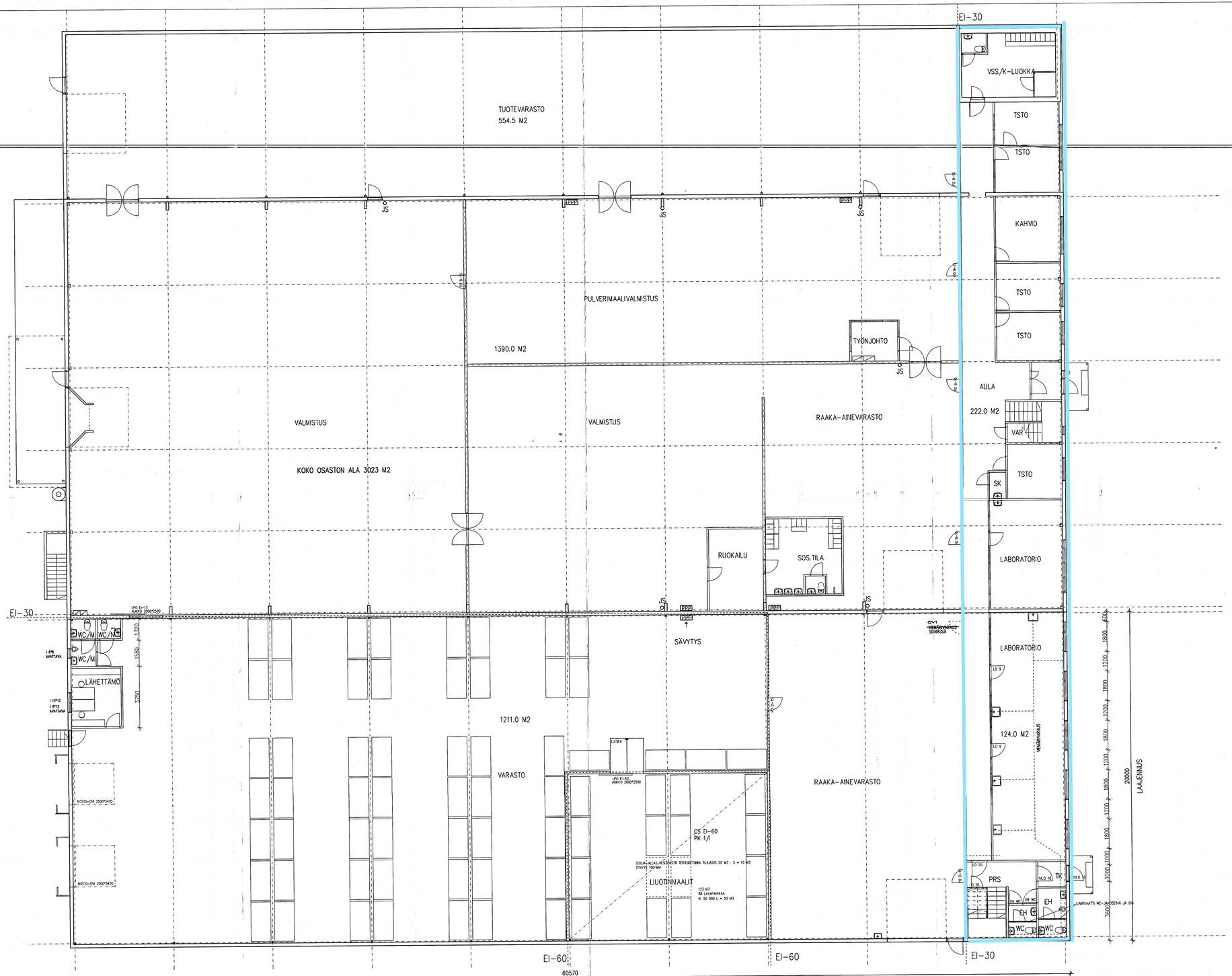

KÄYTETTY KERROSALA 2388.5 M2 (TEOLLISUUS+VARASTO 1944.5 M2 + TSTO 444.0 M2)
LAAJENNUKSEN KERROSALA 1335.0 M2 (VARASTO 1087.0 M2 + TSTO 248.0 M2)
KERROSALA YHTEENSÄ 3723.5 M2 (TEÖLLISUUS + VARASTO 3031.5 M2 + 692.0 M2)

PALOLUOKKA P2
PALOVAARALLISUUSLUOKKA
SUOJAUSTASOLUOKKA 1

Piirustukset hyväksytty
Nokian rakennusvalvontatoimistossa 15.9.1999
Rakennustarkastaja

B	10.02.1999	RAKENNUSAIKAISET MUUTOKSET	JV/PS
A	23.09.1998	LÄHETTÄMÖN, WC:DEN PAIKKA, NIIDEN IKKUNAT, MUUTAMA OVI, LAST.LAIT. PAIKKA	JV/PS

KOSA: LÄHDEKORPI	KORTTELI/TILA: 46	TONTTI/Rno: 10	VIRANOMAISTEN MERKINTÖJÄ
RAKENNUSTOIMENPIDE: LAAJENNUS			PIIRUSTUSLAJI: PÄÄPIIRUSTUS — JUOKS.No: 2
RAKENNUSKOHTEEN NIM. JA OSOITE: NOKIAN LAATUMAALIT OY, HEIKINPOLVENTIE 1, 37150 NOKIA			PIIRUSTUKSEN SISÄLTÖ: POHJAPIIRUSTUS I-KERROS — MITTAKAAVAT: 1:100
ARKKITEHTUURITOIMISTO JARMO VÄKIPARTA OY, PIIRRÄKLAISTORI B D 20, 37100 NOKIA, PUH./FAX. 03-3452 452		SUUN.ALA: ARK	TYÖ No: 435-97 — PIIR.No: 2 — MUUTOS
		PÄIVÄYS: 14.03.1998	YHT.HENK.: JARMO VÄKIPARTA