TYÖSALI 1/50

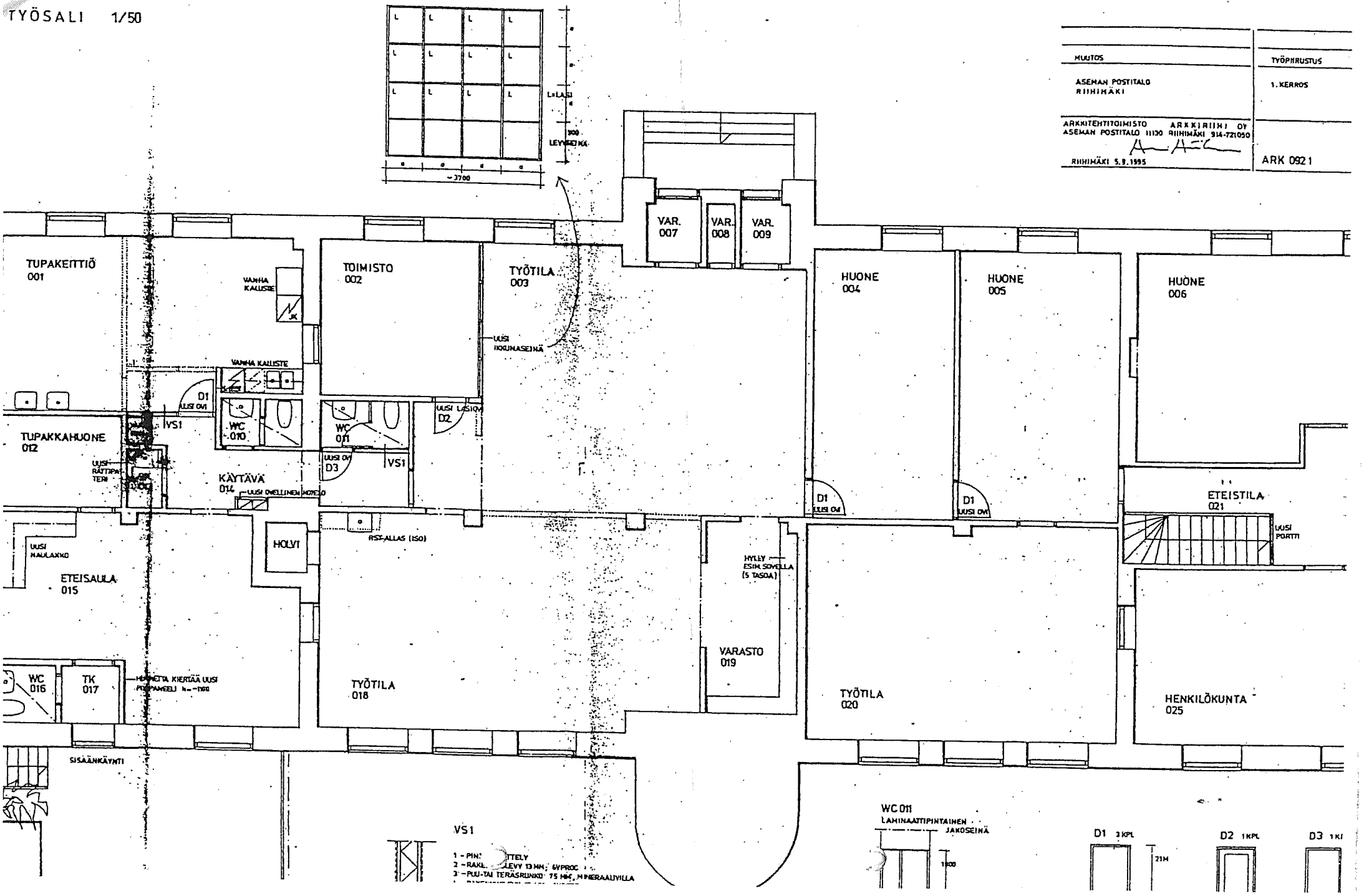
L=LASI
LEVYSEINÄ
~3700
MUUTOS
ASEMAN POSTITALO
RIIHIMÄKI
TYÖPIIRUSTUS
1. KERROS
ARKKITEHTITOIMISTO ARKKIRIIHI OY
ASEMAN POSTITALO 11130 RIIHIMÄKI 914-721050
RIIHIMÄKI 5.9.1995
ARK 0921
TUPAKEITTIÖ
001
VANHA KALUSTE
TOIMISTO
002
TYÖTILA
003
UUSI IKKUNASEINÄ
VAR.
007
VAR.
008
VAR.
009
HUONE
004
HUONE
005
HUONE
006
VANHA KALUSTE
D1
UUSI OVI
VS1
WC
010
WC
011
UUSI LASIOVI
D2
TUPAKKAHUONE
012
UUSI RÄTTIPATTERI
UUSI OVI
D3
VS1
KÄYTÄVÄ
014
UUSI OVELLINEN MOTELO
D1
UUSI OVI
D1
UUSI OVI
ETEISTILA
021
UUSI PORTTI
UUSI MAULAXKO
HOLVI
RSF-ALLAS (ISO)
HYLLY
ESIM. SOVELLA
(5 TASOA)
ETEISAULA
015
VARASTO
019
TYÖTILA
020
HENKILÖKUNTA
025
WC
016
TK
017
TYÖTILA
018
SISÄÄNKÄYNTI
VS1
1 - PIN
2 - RAKL
3 - PUU-TAI TERÄSRUNKO 75 MM, MINERAALIVILLA
WC 011
LAMINAATTIPINTAINEN
JAKOSEINÄ
D1 3KPL
D2 1KPL
D3 1KI